

REGGEPAD

ROUTE 76 km

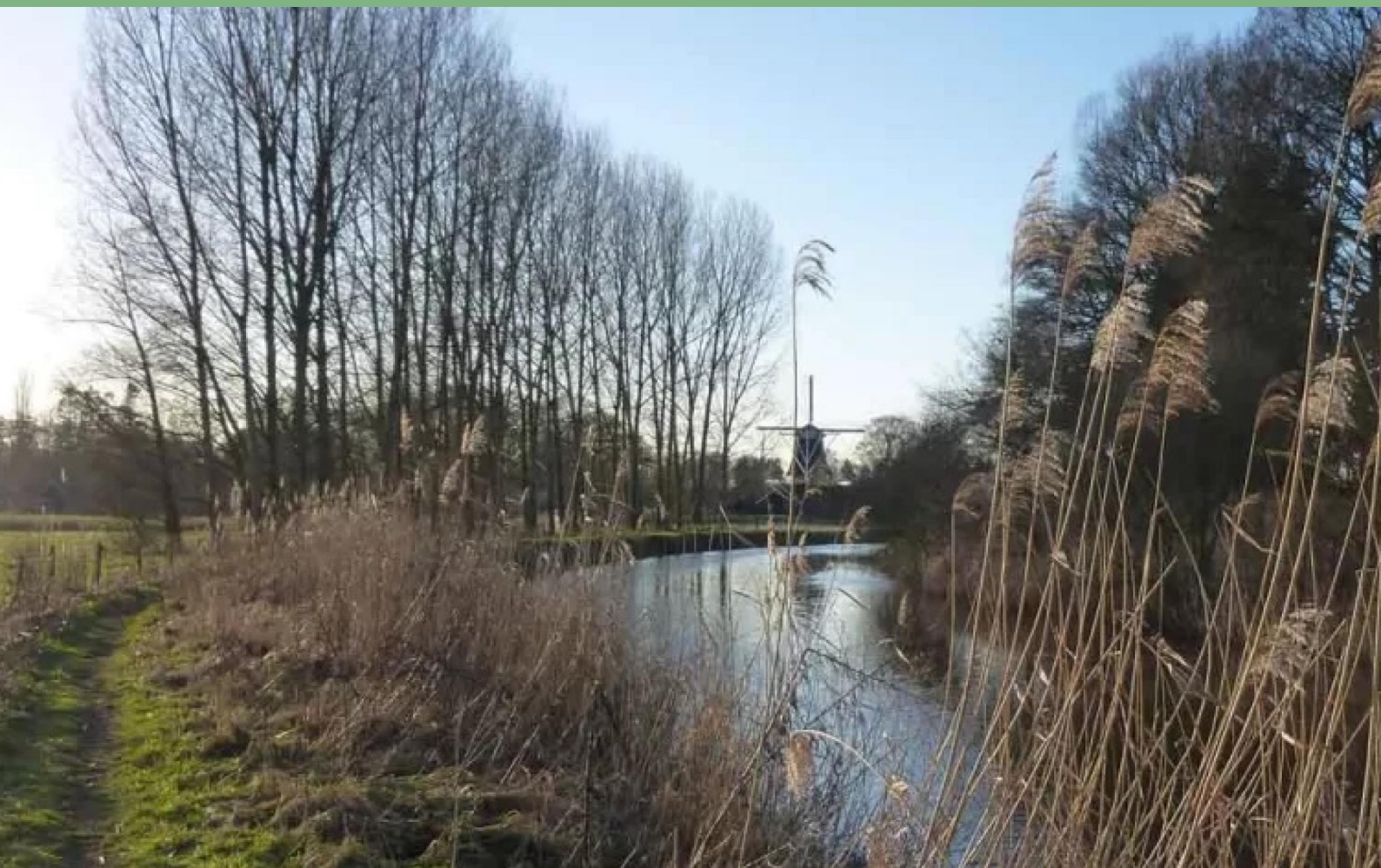

Het Reggepad brengt je via de meanderende Regge langs heerlijke natuur, prachtige kastelen en buitenplaatsen en langs de herstelprojecten van het waterschap.

Reggeepad

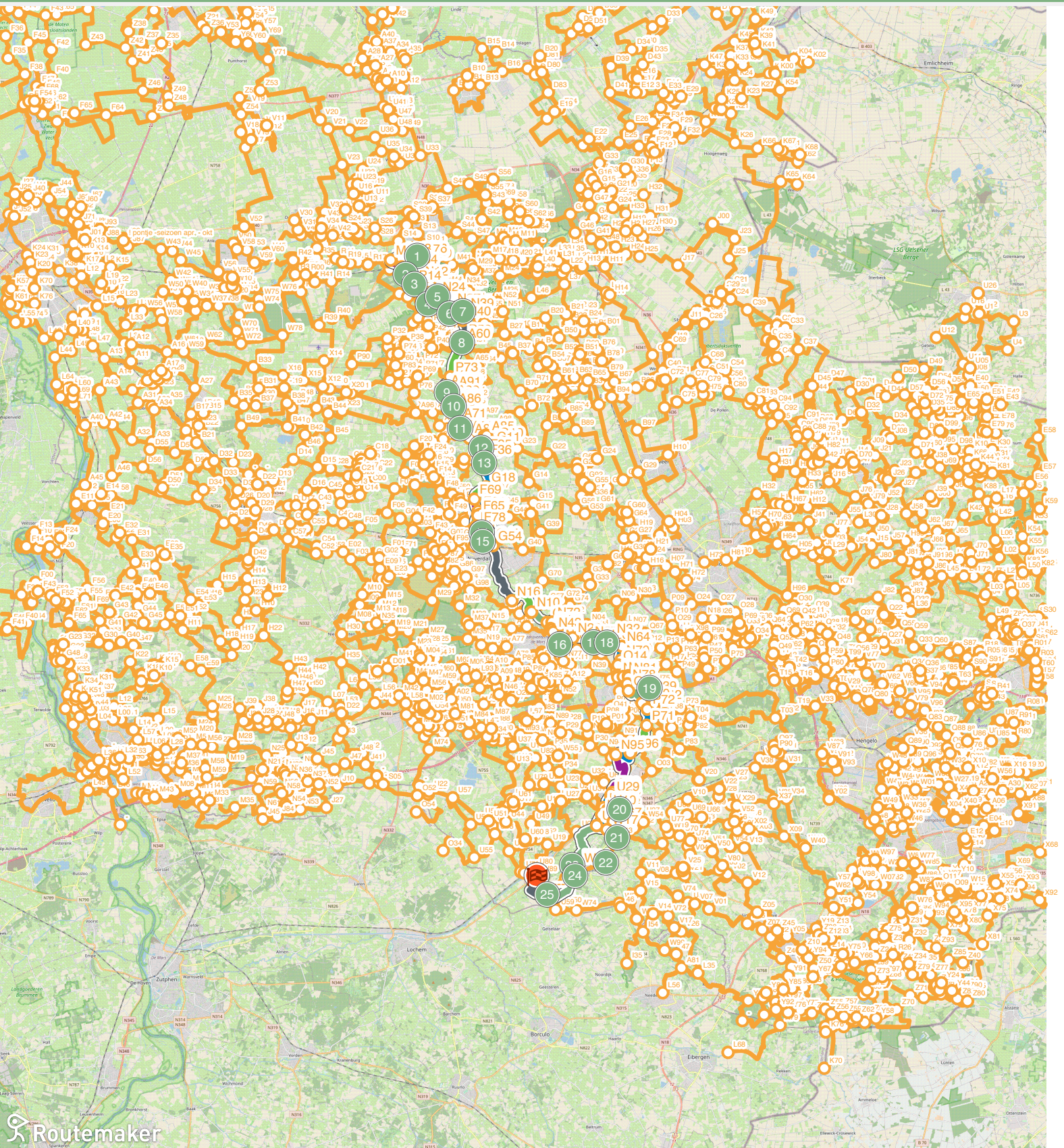

Reggepad

Hoe kom ik bij het startpunt?

Startpunt: TOP Ommen, Stationsweg 35, Ommen. Volg de wit-blaue Reggepad bewegwijzering.

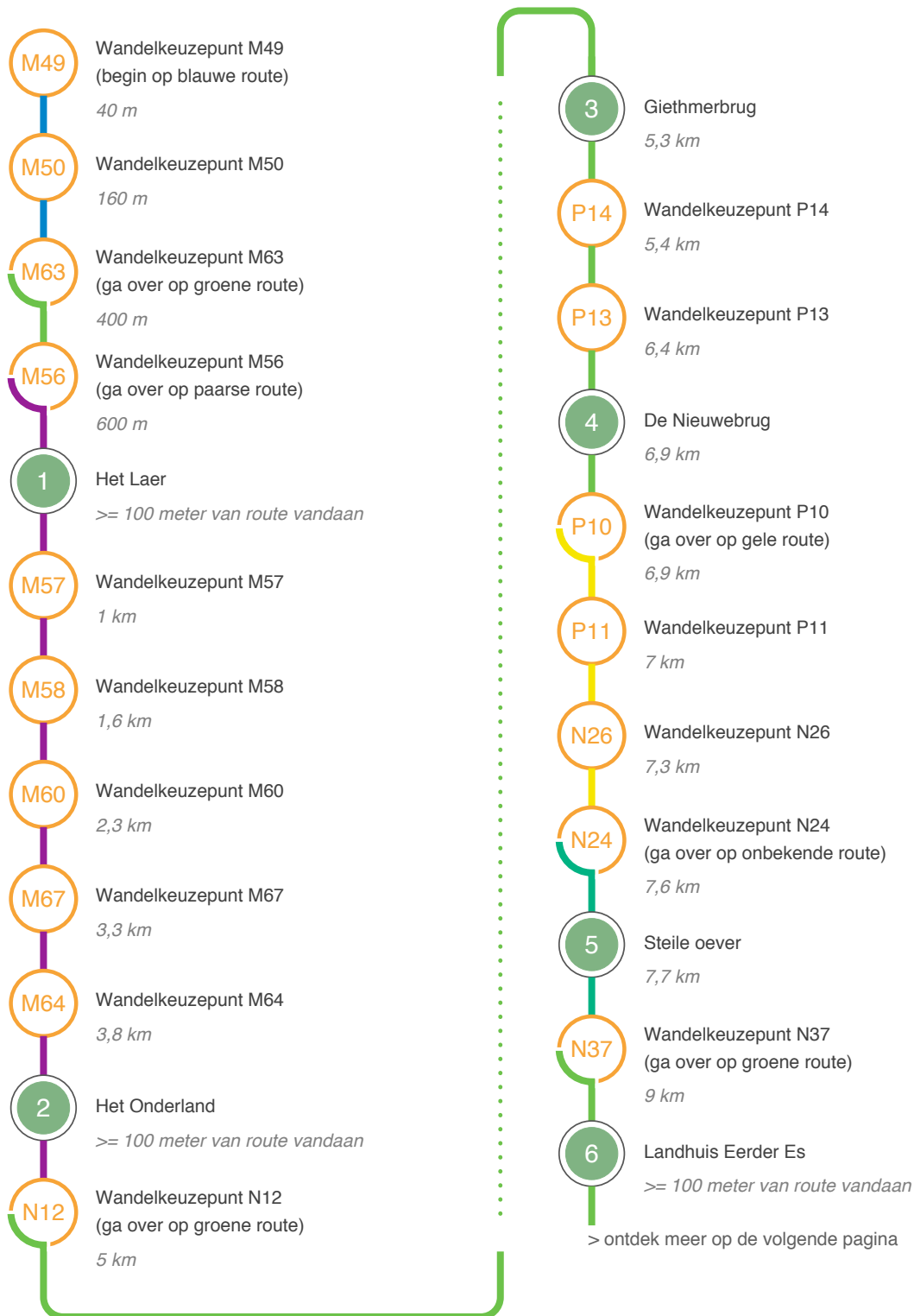

Vervolg route

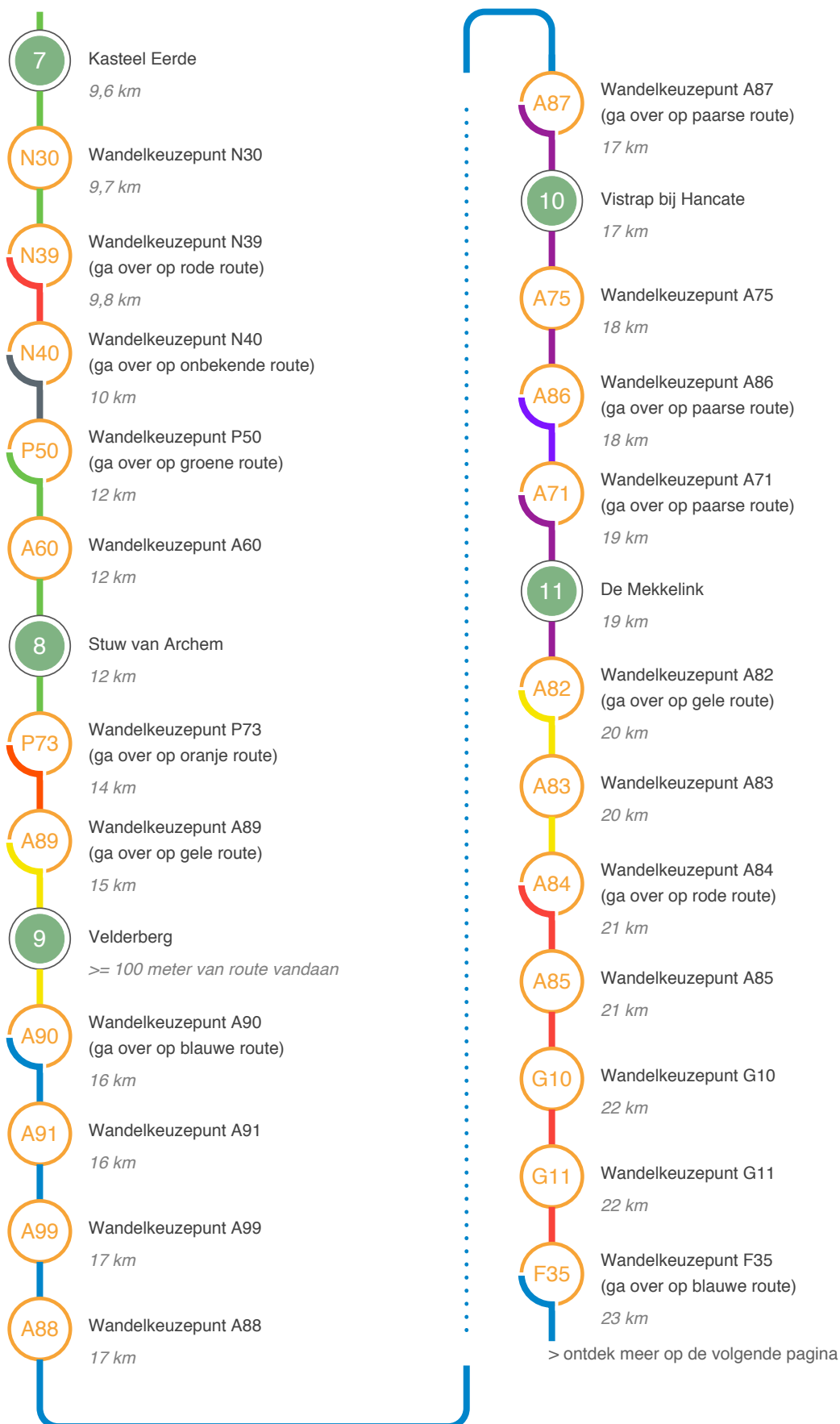

Vervolg route

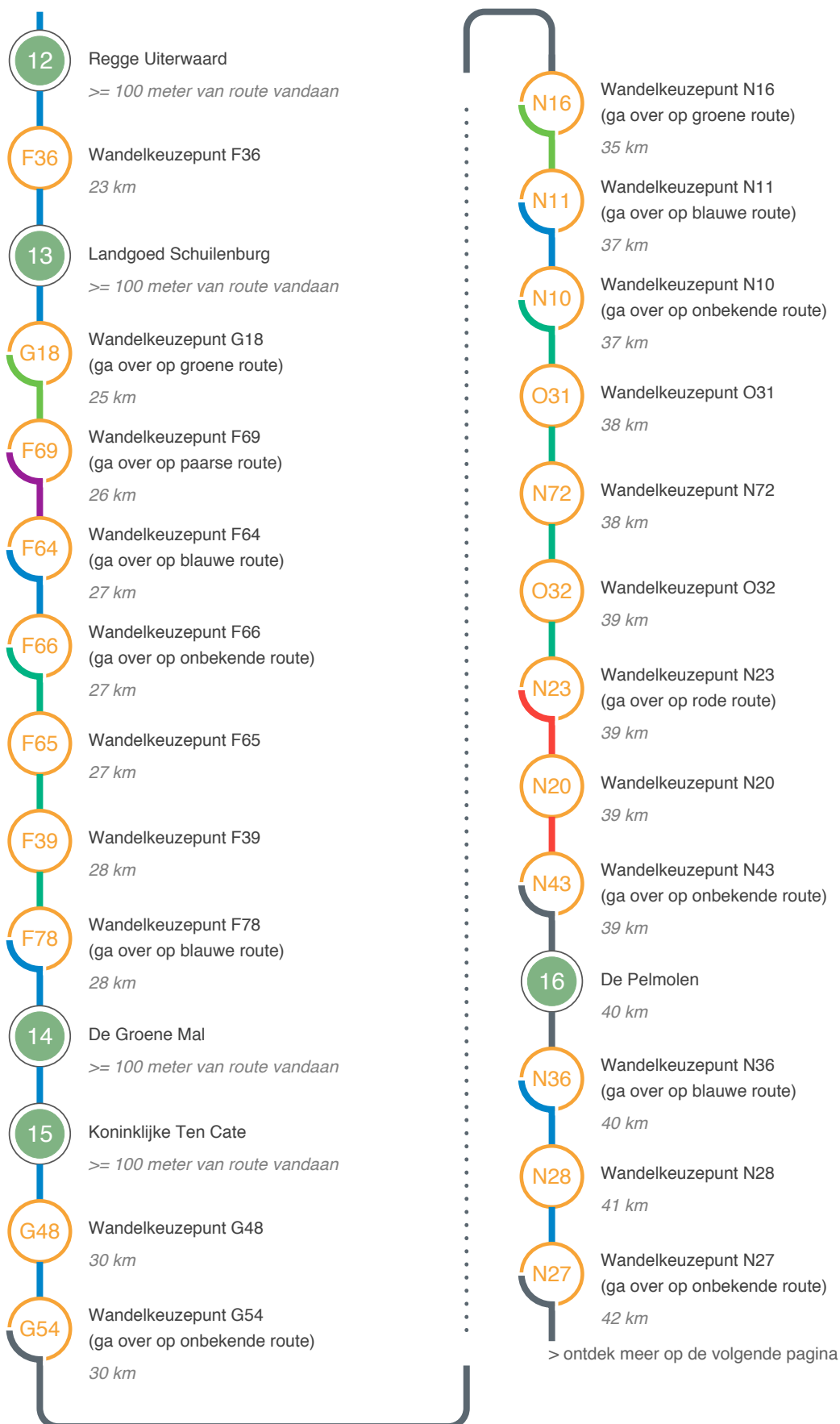

Vervolg route

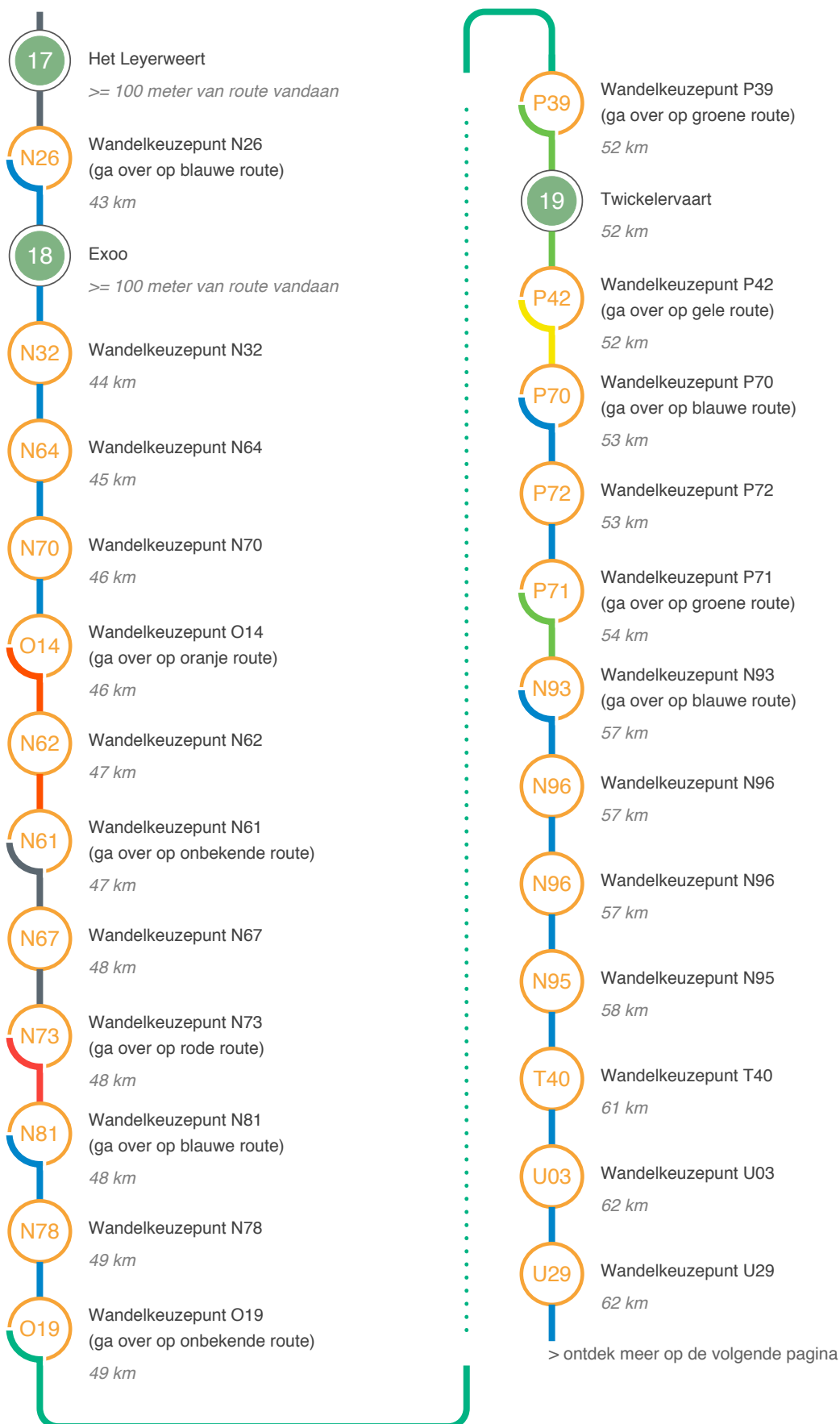

Vervolg route

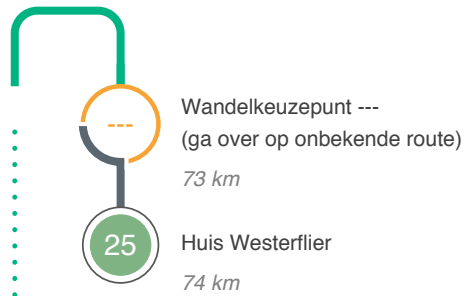

Reggepad

76 km

1

Het Laer



Het Laer

Nadat Thomas Ernst Danckelman rond 1700 huize 't Laer met haar landerijen heeft gekocht, laat hij een nieuw vierkant huis bouwen. Eromheen wordt een eenvoudige geometrische tuin aangelegd, omringd door een gracht. Dit was het begin van het huidige landgoed Het Laer.

2

Het Onderland

Het Onderland

Dit gebied is in 2006-2008 door het waterschap, samen met de eigenaar, heringericht. Er is meer ruimte gemaakt om overtollig regenwater te bergen. Het gebied komt daardoor jaarlijks enkele dagen onder water te staan.



3

Giethmerbrug



Giethmerbrug

De Giethemers gingen vroeger meestal op de fiets via het Giethemer kerkpad en het karakteristieke ophaalbrugje over de Regge naar de kerk.

4

De Nieuwebrug

De Nieuwebrug

De Nieuwebrug was eeuwenlang een belangrijk punt waar Ridderschap en Steden van Overijssel regelmatig vergaderden. Tegenwoordig is het een Toeristisch Overstap Punt.



5

Steile oever



Steile oever

De naam Steile Oever kun je letterlijk nemen. Dit is namelijk een stuwwal uit de laatste ijstijd met een steile oever die is uitgesleten door de Regge. Tegenwoordig is de Steile Oever een oude afgesneden meander van de Regge.

6

Landhuis Eerder Es

Landhuis Eerder Es

In 1929 gaf P.D. Baron van Pallandt de opdracht om in Wrightiaanse stijl een landhuis te ontwerpen. De tuin is ontworpen door Leonard Springer en vloeit mooi over in het landschap.



7

Kasteel Eerde



Kasteel Eerde

De eerst bekende gegevens dateren uit 1334 toen men sprak van Huis Eerde als bezit van de stamvader van het geslacht Von Eerde. Het kasteel werd vele malen belegerd, geplunderd, afgebrand en even zovele malen herbouwd. In 1715 laat Johan Werner van Pallandt kasteel Eerde bouwen.

8

Stuw van Archem

Stuw van Archem

Bij Archem stroomt de Linderbeek in de Regge.



9

Velderberg



Velderberg

In natuurgebied Velderberg is Waterschap Regge en Dinkel in 2005 begonnen met het herstel van oude rivierbeddingen van de Regge. Op een topografische kaart is aan de loop van de oude gemeentegrenzen goed te zien hoe bochtig de Regge vroeger was. De oude situatie is zo veel mogelijk teruggebracht.

10

Vistrap bij Hancate

Vistrap

De Regge gaat hier via een duiker onder het Overijssels Kanaal door. Via de vistrap kunnen vissen paaigebieden stroomopwaarts bereiken. Het Overijssels Kanaal, dat Zwolle en Deventer verbond met Twente, werd in 1855 geopend en in 1964 voor de scheepvaart gesloten.



Het water van het kanaal wordt nu via een duiker onder de vistrap geleid. Meer uitleg op het informatiepaneel van Waterschap Regge en Dinkel.

11

De Mekkelink

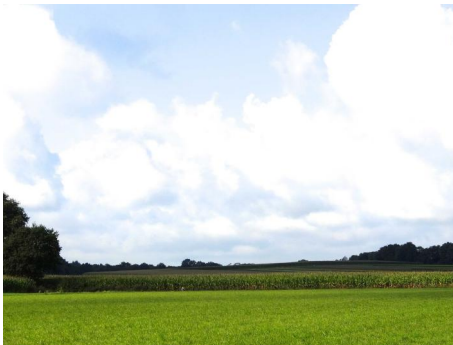

De Mekkelink

Op de flank van de Mekkelink, een kleine stuwwal van ongeveer 20 meter hoog, ligt de Rhaander es.. Het buurtschap Rhaan is genoemd naar de vroegere havezate Rha of Rhaan, waarvan de naam teruggaat tot 1382. Het huis werd in 1841 gesloopt.

12

Regge Uiterwaard

Regge Uiterwaard

In de brede uiterwaard van de Regge, achter de oude Marsdijk, ligt een aantal meanders van de rivier. Samen met het omringende landschap vormt de Regge een beekdallandschap: van hoge essen met granen tot moerassige laagtes met wilgenstruweel.



13

Landgoed Schuilenburg



Landgoed Schuilenburg

Landgoed Schuilenburg, aan de Regge heeft een rijke historie als het gaat om veldslagen en oorlogen. Van het kasteel zijn slechts de verhalen bewaard gebleven, maar de herbouwde contouren van de gracht zijn nog wel te zien. Op het terras van Schuilenburg kunt u genieten van een kopje koffie.

<https://schuilenburg.nl/> (Landgoed Schuilenburg)

14

De Groene Mal

De Groene Mal

Om meer water te kunnen bergen en het rivierstysteem krachtiger te maken is in de 'Groene Mal' een extra hoofdgeul aangelegd. De ecologische zone loopt hier dwars door het stedelijk gebied.



15

Koninklijke Ten Cate



Koninklijke Ten Cate

De textiel fabriek van Koninklijke Ten Cate is in Nijverdal nog altijd markant aanwezig.

De Pelmolen

Sinds 1752

In Twente, net buiten Rijssen, aan de rivier de Regge staat een achtkantige stellingmolen op schuur De Pelmolen. Jan ter Horst heeft in 1752 de molen gebouwd. De Pelmolen werd een van de drie belangrijkste industriemolens van Twente.



Bij gunstige wind kunt u de olieslagerij volop in werking zien. U ziet het productieproces, hoe de kracht van de wind de tandwielen laat draaien om olie met hoge druk uit het lijnzaad te slaan. De geur van warm lijnzaad komt u bij binnenkomst tegemoet.

Varen met de Enterse Zomp

Vanaf de haven bij de Pelmolen is het mogelijk om een tochtje met de Zomp te maken over de Regge. Op deze manier kunt u de meanderende Regge of een andere manier beleven.

<https://www.depelmolen.nl/> (Pelmolen Ter Horst)

Het Leyerweert



Het Leyerweert

Sinds 1841 was de gemeentesecretarie van Enter en Wierden op Het Leyerweert gevestigd. Inwoners uit Wierden moesten per boot de Regge over om er te komen, voordat er een brug kwam.

18

Exoo

Exoo

De naam Exoo verwijst naar een 'met eiken begroeide hoogte' (Ekeshoe). Voorheen was Exoo waarschijnlijk een aanlegplaats voor schippers op de Regge.



19

Twickelervaart



Twickelervaart

De Twickelervaart was vroeger een belangrijke handelsroute. Met de komst van betere wegen is de vaart buiten gebruik geraakt. Recentelijk is de vaart daarom 'verbouwd' en heeft een beek karakter gekregen.

20

Goors Historisch Museum

Goors Historisch Museum

In het voormalige waterstaatstation zit nu een museum waar men in de oudheidkamer een beeld kan krijgen van de rol die Goor vroeger gespeeld heeft in de textielindustrie in Twente.

<http://historischgoor.nl>



21

Kasteel Weldam



Kasteel Weldam

Weldam is één van de grotere landgoederen van Oost-Nederland. Het eeuwenoude landgoed, met het kasteel en tuinen als middelpunt, bestaat uit bossen, akkers, weilanden, beken, karakteristieke lanen, monumentale huizen en boerderijen.

Aan de luiken, geschilderd in de kleuren zwart en geel herken je de gebouwen die onderdeel zijn van het landgoed. De tuinen met onder meer een doolhof zijn toegankelijk voor publiek. Het kasteel is niet te bezichtigen.

22

Kasteel Nijenhuis

Kasteel Nijenhuis

Kasteel Nijenhuis dateert al uit de 17de eeuw en is sinds 1799 altijd al in bezit geweest van de familie Schimmelpenninck.



23

Kasteel Diepenheim



Kasteel Huis te Diepenheim

Kasteel Huis te Diepenheim is het oudste Kasteel van Diepenheim. Het huis werd in 1648 gebouwd door Berent Bentinck. Sinds 1925 is het huis eigendom van Baron de Vos van Steenwijk en zijn familie. De tuinen van het landgoed hebben een oppervlakte van 180 ha en zijn vrij toegankelijk voor wandelaars.

24

Landgoed Warmelo

Kasteel Warmelo

Middeleeuws Kasteel uit 1339 aan de rand van Diepenheim met opengestelde tuinen die absoluut een bezoek waard zijn. In het verleden heeft Prinses Armgard, de moeder van Prins Bernhard, hier gewoond.



Topkunstenaars uit verschillende landen maken elk jaar opnieuw verbazingwekkende zandsculpturen in de Engelse tuin rondom kasteel Warmelo.

25

Huis Westerflier



Huis Westerflier

Huis Westerflier maakt deel uit van het Landgoed Nijenhuis en ligt ten westen van Diepenheim. Het is ca. 300 hectare. De buitenplaats Westerflier is een rechthoekig landhuis uit 1729 zonder torens, slechts één bouwhuis en een simpel landschapspark. Het is particulier bezit en niet te bezichtigen.

<https://www.nijenhuisenwesterflier.nl/voorpagina.html> (Huis Westerflier)