LOS OP 'T ROS

ROUTE 110 km

De zuid-Twentse route gaat langs grenzen van land, stad en aangename buitenplaatsen. Door pittoreske dorpen en ademloze natuurgebieden. Een gebied rijk aan traditie en verhalen. Kortom, een uitgelezen mogelijkheid om de beenspieren aan het werk te zetten en te genieten van het prachtige uitzicht.

Los op 't Ros

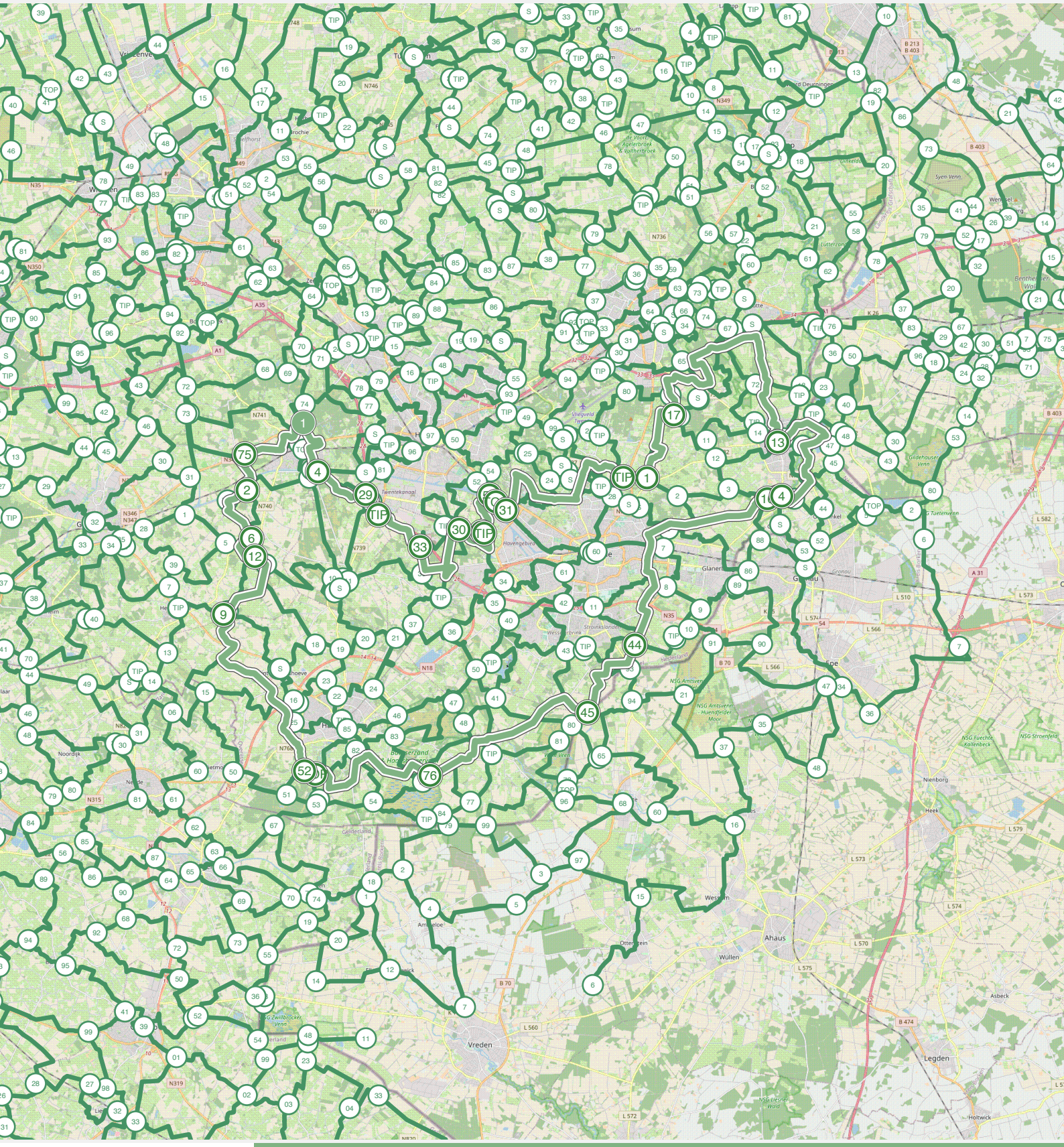

Vreden
Ahaus
Legden
Nienborg
Heek
Gronau
Glanerbrug
Epe
Wüllen
Ottenstein
Gelderland
Noordijk
Twentekanaal
Havengebied
Stroinkslanden
Vliegveld
Lutterzand
Syen-Venn
Gildehauser Venn
Asbeck
Holtwick
NSG Amtsvenn - Huendfelder Moor
NSG Fuechte Kollenbeck
NSG Stroenfeld
NSG Zwillbrocker Venn
NSG Liesner Wald

Los op 't Ros

Hoe kom ik bij het startpunt?

U kunt uw route eigenlijk overal beginnen, een goed startpunt is Landgoed Twickel, Twickelerlaan, Ambt Delden.

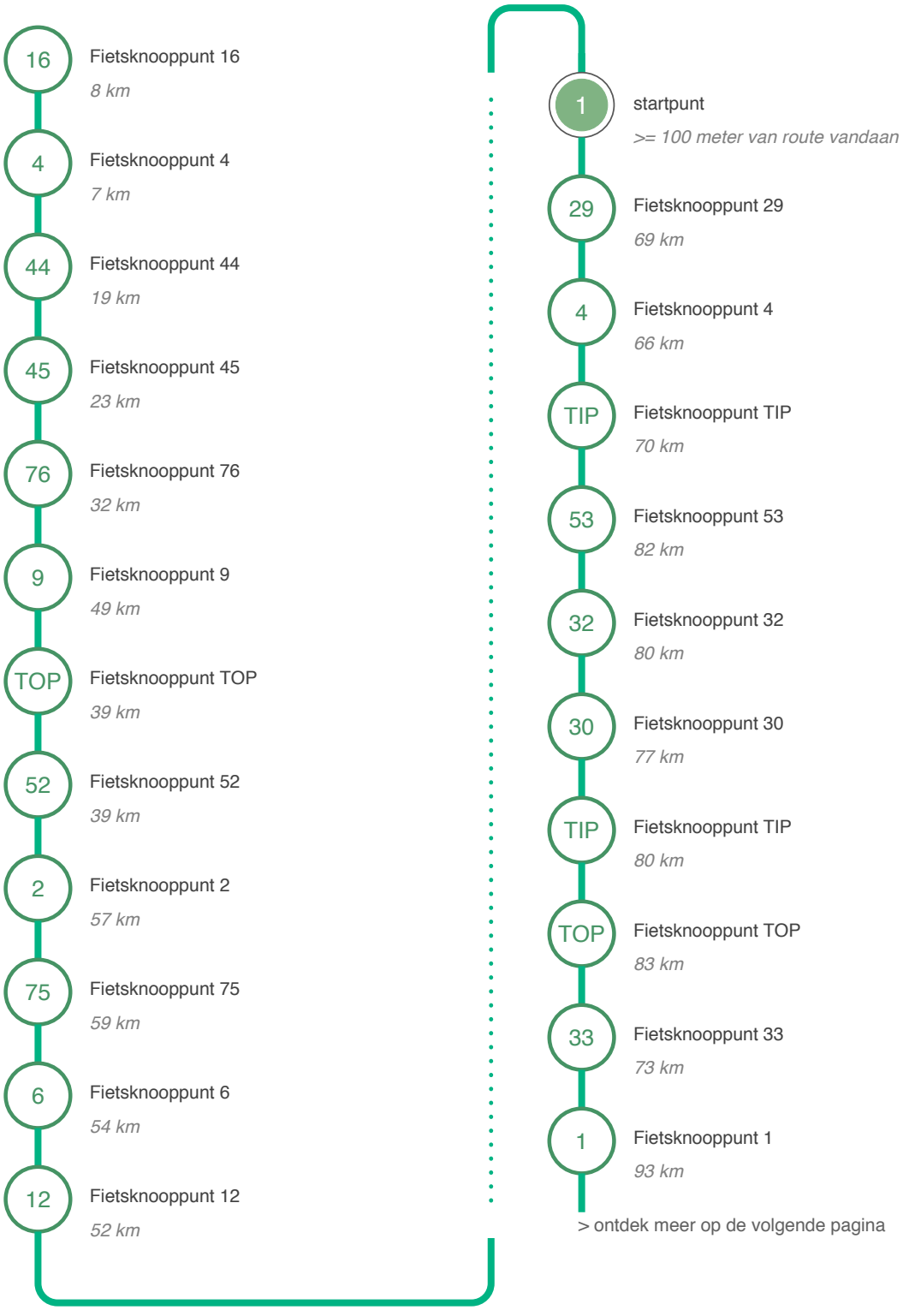

> ontdek meer op de volgende pagina

Vervolg route

31 Fietsknooppunt 31
83 km

27 Fietsknooppunt 27
91 km

TIP Fietsknooppunt TIP
91 km

17 Fietsknooppunt 17
96 km

TIP Fietsknooppunt TIP
110 km

13 Fietsknooppunt 13
110 km

Einde van de route

Los op 't Ros

110 km

1

startpunt

Landgoed Twickel

Begin hier uw route: parkeerplaats Landgoed Twickel aan de Twickelerlaan in Ambt Delden.