

# RONDJE OMMEN - LEMELE

ROUTE 47 km



Prachtige fietsroute tussen Ommen en Lemele. Route is geheel bewegwijzerd met aparte bordjes. Gestart kan worden op elk punt van de route. Je komt automatisch na 47 km terug bij je vertrekpunt. Het fietsrondje voert u via/langs de Archmer-, Lemeler- en Besthmenerberg.

20  
23



# Rondje Ommen - Lemele

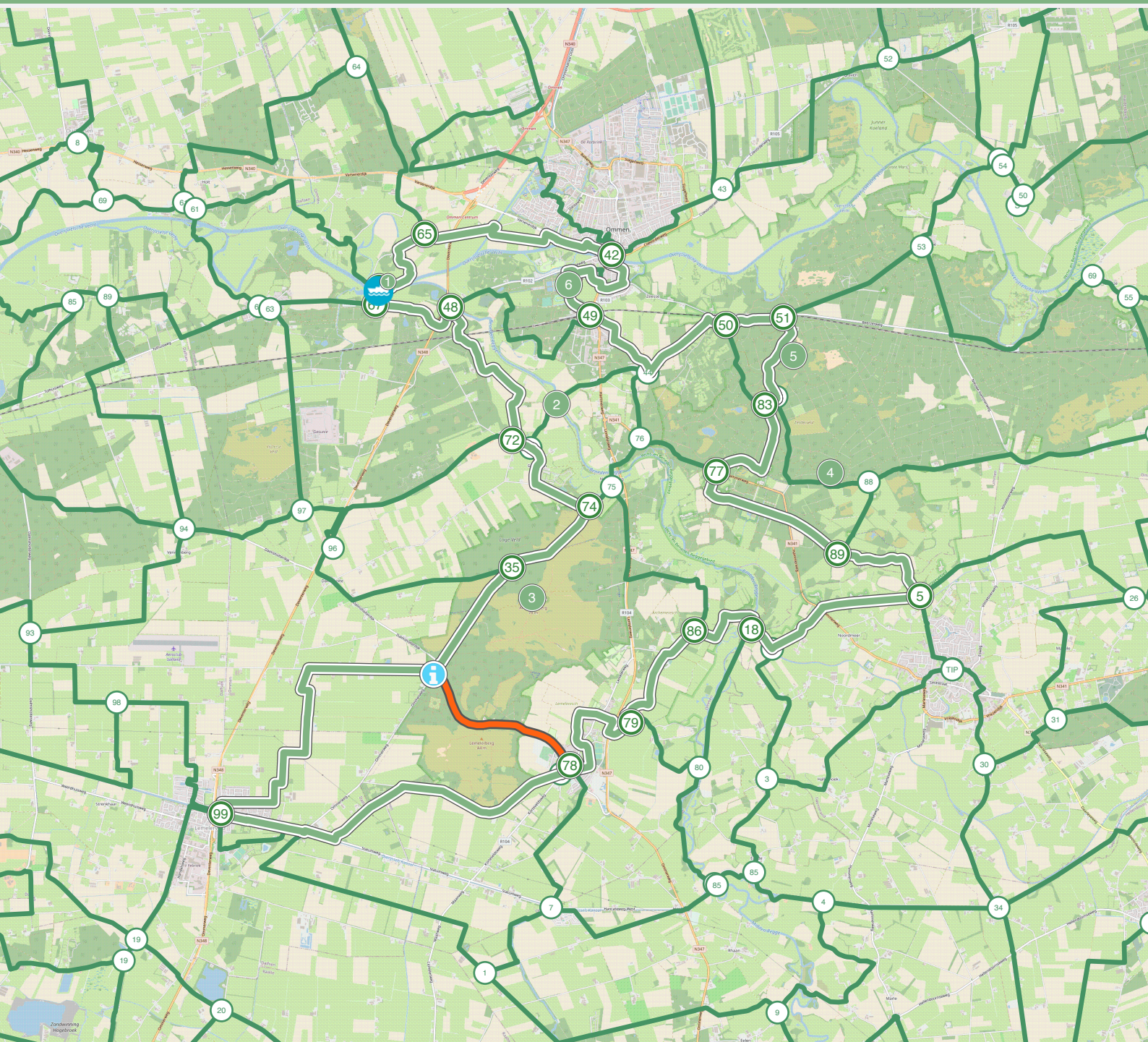

# Rondje Ommen - Lemele

Hoe kom ik bij het startpunt?

De rondgaande route kan op elk deel gestart worden. Volg de borden, de route is éénzijdig bewegwijzerd, en gaat linksom ("tegen de klok in").



## Vervolg route

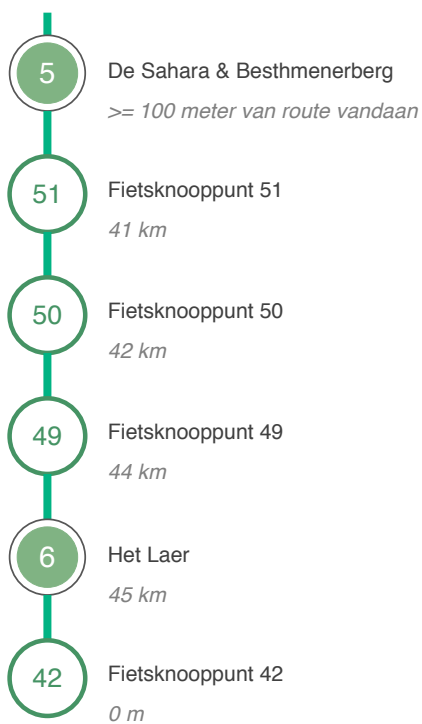

## Einde van de route



# Rondje Ommen - Lemele

47 km



## Varsen-Vilsteren



### Varsen-Vilsteren

Larinksmars Varsen - Vilsterenseweg  
Vilsteren Zelfbedieningspont elektrisch  
aangedreven Fiets, Wandelen

<https://veerponten.nl/veren/varsen-vilsteren/>  
(<https://veerponten.nl/veren/varsen-vilsteren/>)

### Vaarschema van 01/04 tot 31/10

maandag: 07:00 - 22:00; dinsdag: 07:00 - 22:00; woensdag: 07:00 - 22:00; donderdag:  
07:00 - 22:00; vrijdag: 07:00 - 22:00; zaterdag: 07:00 - 22:00; zondag: 07:00 - 22:00;

2

## Giethmener Kerkpad/Kerkbrugje

### Giethmenerpad

Giethmen is een buurtschap van de gemeente Ommen op de linkeroever van de Regge. Tussen Ommen en Giethmen is nog een oud kerkpad aanwezig.



3

## Archemerberg



### Archemerberg

Het prachtige natuurgebied de Archemer- en Lemelerberg is een heuvelachtig terrein dat ongeveer 1000 ha. groot is. Het hoogste punt ligt 76,5 meter boven zeespiegel en bij dit uitkijkpunt kunt u bij helder weer zelfs Zwolle zien liggen.

4

## Eerder Achterbroek

### Eerder Achterbroek

Hier ligt een meer dan schitterend gebied van Vereniging Natuurmonumenten, waar de vochtige gronden uitsluitend worden gebruikt om te hooien of vee te weiden. Het iets hoger gelegen land is voor de akkers en de wegen.



5

## De Sahara & Besthmenerberg



### De Sahara & Besthmenerberg

De Sahara is een grote zandverstuiving die ontstaan is door overbegrazing. De Besthmenerberg is een 34 meter hoge stuwwal die ontstaan is in de laatste ijstijd. Bovenop de Besthmenerberg staat een uitkijktoren met uitzicht over de wijde omgeving.

6

## Het Laer

### Het Laer

Nadat Thomas Ernst Danckelman rond 1700 huize 't Laer met haar landerijen heeft gekocht, laat hij een nieuw vierkant huis bouwen. Eromheen wordt een eenvoudige geometrische tuin aangelegd, omringd door een gracht. Dit was het begin van het huidige landgoed Het Laer.

